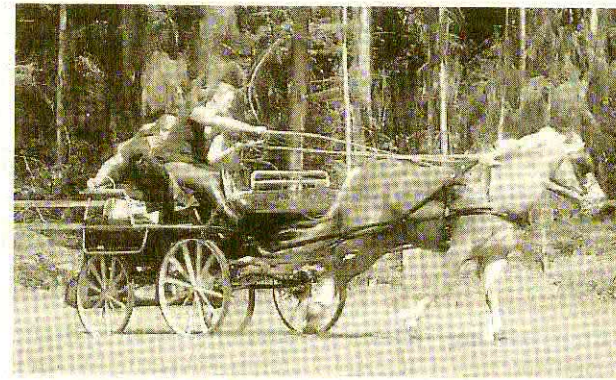

Gatz neue Vereinsmeisterin

Die Fahrabteilung des Reit- und Fahrvereins Ochtrup hat am Samstag auf ihrem Fahrplatz ihren Vereinsmeister ermittelt. Es wurden ein Kegelparcours und feste Hindernisse auf Zeit durchfahren. Die Bestzeit gelang Sarah Gatz mit Sunshine. Nicht nur die neue Vereinsmeisterin, sondern auch alle anderen Teilnehmer hatten viel Spaß am Wettbewerb.

Donnerstag, 26. Mai 2011